StudiumPLUS
Studium + Ausbildung

HOCHSCHULE OFFENBURG

Noch freie Bewerbungsmöglichkeiten für StudiumPLUS Ausbildung
Ausbildungsbeginn September 2024

Stand: 18.04.2024

sortiert nach Studiengängen

Elektrotechnik/Informationstechnik

Fritsch Elektronik GmbH in (+ IHK Berufsausbildung Elektroniker*in für Geräte & Systeme)
GeneSys Elektronik GmbH in Offenburg (+ IHK Berufsausbildung Elektroniker*in für Geräte & Systeme)
Hobart GmbH in Offenburg (+ IHK Berufsausbildung Elektroniker*in für Betriebstechnik)
J. Schneider Elektrotechnik GmbH in Offenburg (+ IHK Berufsausbildung Elektroniker*in für Geräte & Systeme)
Linck Holzverarbeitungstechnik GmbH in Oberkirch (+ IHK Berufsausbildung Elektroniker*in für Betriebstechnik)
Mulag Fahrzeugwerk Heinz Wössner GmbH u. Co. KG in Oppenau (+ IHK Berufsausbildung Elektroniker*in für Betriebstechnik)
Securiton GmbH in Achern (+ IHK Berufsausbildung Elektroniker*in für Geräte & Systeme)
TDK Lambda GmbH in Achern (+ IHK Berufsausbildung Elektroniker*in für Geräte & Systeme)
TRUMPF Hüttinger GmbH + Co. KG in Freiburg (+ IHK Berufsausbildung Elektroniker*in für Geräte & Systeme)

Maschinenbau

Ernst Umformtechnik GmbH in Oberkirch (+ IHK Berufsausbildung Industriemechaniker*in oder Werkzeugmechaniker*in)
fischer group in Achern (+ IHK Berufsausbildung Industriemechaniker*in)
HIWIN GmbH in Offenburg (+ IHK Berufsausbildung Industriemechaniker*in oder Techn. Produktdesigner*in)
Hobart GmbH in Offenburg (+ IHK Berufsausbildung Industriemechaniker*in)
LINCK Holzverarbeitungstechnik GmbH in Oberkirch (+ IHK Berufsausbildung Industriemechaniker*in)
LMT Kieninger GmbH in Lahr (+ IHK Berufsausbildung Industriemechaniker*in oder Technische*r Produktdesigner*in)
Schaeffler Technologies AG & Co. KG in Lahr (+ IHK Berufsausbildung Industriemechaniker*in)
Zimmer GmbH in Rheinau (+ IHK Berufsausbildung Industriemechaniker*in)

Mechatronik und Autonome Systeme

HIWIN GmbH in Offenburg (+ IHK Berufsausbildung Mechatroniker*in)
Junker Maschinenfabrik GmbH in Nordrach (+ IHK Berufsausbildung Mechatroniker*in)

Wirtschaftsingenieurwesen

e.optimum AG in Offenbug (+IHK Berufsausbildung Industriekaufmann*frau)
fischer group in Achern (+IHK Berufsausbildung Industriekaufmann*frau)
Hobart GmbH in Offenburg (+ IHK Berufsausbildung Mechatroniker*in)
Schäfer Kunststofftechnik GmbH in Ortenberg (+IHK Berufsausbildung Industriekaufmann*frau)
TDK-Lambda Germany GmbH in Achern (+IHK Berufsausbildung Industriekaufmann*frau)

Angewandte Informatik

Konmedia GmbH in Bühl (+ IHK Berufsausbildung Fachinformatiker*in Anwendungsentwicklung)
Securiton GmbH in Achern (+ IHK Berufsausbildung Fachinformatiker*in Anwendungsentwicklung)
TDK-Lambda Germany GmbH in Achern (+IHK Berufsausbildung Fachinformatiker*in Systemintegration)
Tekfor Holding GmbH in Hausach (+ IHK Berufsausbildung Fachinformatiker*in Anwendungsentwicklung)
VEGA Grieshaber KG in Schiltach (+ IHK Berufsausbildung Fachinformatiker*in)

Wirtschaftsinformatik

Ernst Umformtechnik GmbH in Oberkirch (+ IHK Berufsausbildung Fachinformatiker*in Anwendungsentwicklung)
Hobart GmbH in Offenburg (+ IHK Berufsausbildung Fachinformatiker*in Systemintegration)
HWI IT GmbH in Malterdingen (+ IHK Berufsausbildung Fachinformatiker*in Systemintegration)
Konmedia GmbH in Bühl (+ IHK Berufsausbildung Fachinformatiker*in Anwendungsentwicklung)
TDK-Lambda Germany GmbH in Achern (+IHK Berufsausbildung Fachinformatiker*in Systemintegration)
VEGA Grieshaber KG in Schiltach (+ IHK Berufsausbildung Fachinformatiker*in)

StudiumPLUS
Studium + Ausbildung

HOCHSCHULE OFFENBURG

Unsere Kooperationspartner

IHK Industrie- und Handelskammer Südlicher Oberrhein

BERUFLICHE SCHULEN ACHERN
Wirtschaft • Technik • Gesundheit • Pflege • Hauswirtschaft

Gewerbliche Schule Lahr

Gewerblich-Technische Schule Offenburg
Friedrich-August-Haselwander-Schule

KAUFMÄNNISCHE SCHULEN OFFENBURG

Berufliche Schulen Wolfach

Bewerbungsablauf

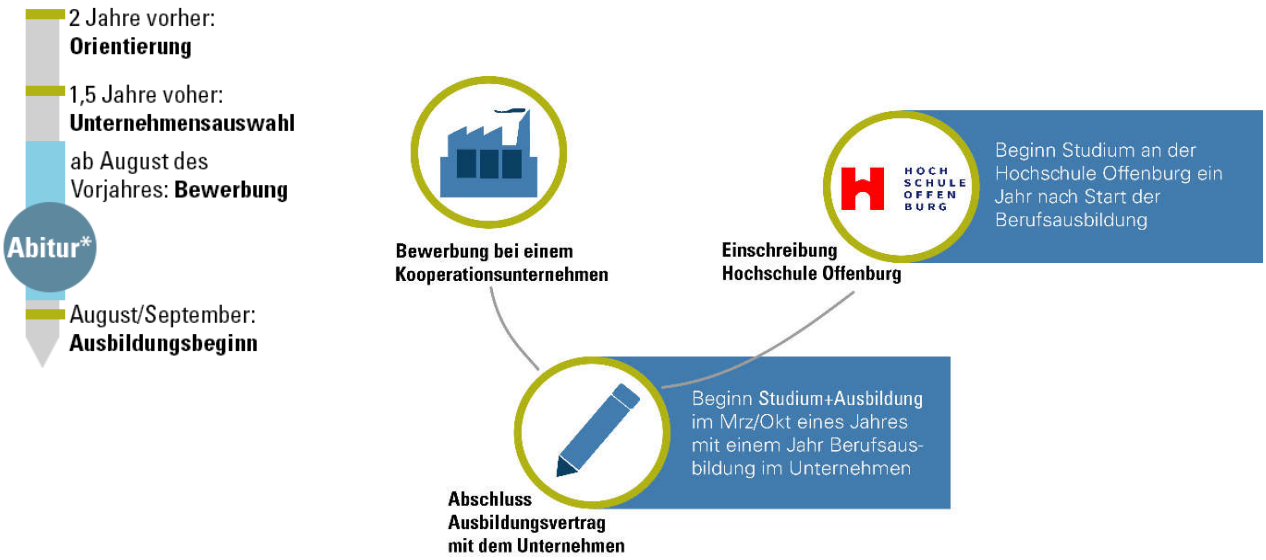

Sichere Dir jetzt Deinen StudiumPLUS-Platz!

Für den **Ausbildungsstart 2025** sind noch viele Stellen bei den Kooperationsunternehmen frei.

Weitere Infos: https://studiumplus.hs-offenburg.de/studiumplus-studium-ausbildung/